

Lic. María Angélica Vazquez

vazquez_m_a@yahoo.com.ar

www.linkedin.com/in/

+54 9 11 4470 6865

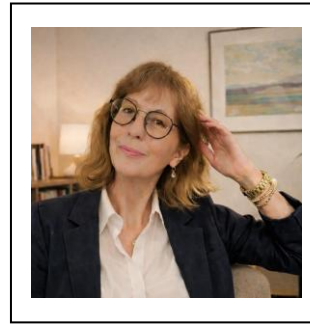

FORMACIÓN ACADEMICA

Lic. en Psicología	Universidad John F. Kennedy
Formación en Clínica Psicoanalítica con Niños y adolescentes	Colegio de Psicólogos de la Provincia de Buenos Aires
Clínica con Niños y Adolescentes	Universidad John F. Kennedy
Licenciada en Psicopedagogía	Universidad John F. Kennedy
Profesora en Psicopedagogía	Universidad John F. Kennedy
Profesora en Psicopedagogía	Graduada en el Instituto del Profesorado Espíritu Santo. B-850
Prof. Especializada en Estimulación Temprana	Instituto de Formación Docente N° 1 Dirección Gral. De Cultura y Educación Prov. Bs. As.
Diplomatura en Autismo y Asperger	Universidad de Belgrano-Facultad de Humanidades
Programa de Actualización en Neuropsicología y Neurolingüística.	Asistencia a curso en U.B.A.
Introducción al estudio de la Violencia Familiar	Asistencia a curso en U.B.A
Utilidad del ADOS en el diagnóstico temprano de los trastornos del espectro autista.	Departamento de Psicología de la Univ. de Zulia, Venezuela, Prof. Cecilia Montiel
Certificación para administrar la Escala de Observación para el Diagnóstico del Autismo (ADOS 2)	AMG Pediatric Development Center Chicago.IL, EE. UU.
Entrevista Diagnóstica del Autismo	AMG Pediatric Development Center

Revisada (ADI-R)	Chicago, IL, EE. UU.
Curso de Práctica Pericial Psicológica	Asociación Argentina de Psicología Jurídica y Forense
Evaluación Neurocognitiva	Area de Psicodiagnóstico Colegio de Psicólogos Distrito XII
Diplomatura en Evaluación y Diagnóstico Neuropsicológico en adultos y adultos mayores	Universidad abierta Interamericana UAI
EL WISC V Como herramienta de Evaluación Neuropsicológica	IAPSA Instituto Americano de Psicología Aplicada

IDIOMA

Profesora de Inglés Duración: 10 años	High Lyceum of English Culture in the Argentine Republic.
--	---

Cuatro niveles de inglés Americano

INSCRIPCIONES Y MATRÍCULAS

Matriculada como Lic, en Psicología en Nación Nro. 51.389 y Provincia Nro. 61.963.

Inscripta en el Ministerio de Salud de la Provincia de Buenos Aires bajo el N° 178, habilitada para ejercer la Licenciatura en Psicopedagogía.

Inscripta en el Registro Nacional de Prestadores de la Superintendencia Nacional de Salud bajo el Nro. 242.136.

Inscripta en la Dirección General de Escuelas y Cultura de la Provincia de Buenos Aires, desde 1987, para integrar Equipos de Orientación Escolar en la modalidad Psicología, y en la modalidad Educación Especial y para ejercer la docencia en establecimientos de enseñanza media y superior.

ASISTENCIA A JORNADAS Y CONGRESOS

- Asistencia a Congreso sobre Psiquiatría organizados por la Asociación Argentina de Psiquiatría (APSA).
- Concurrencia a Congresos organizados por la Municipalidad de Quilmes y Avellaneda sobre Salud Mental y Atención Primaria de la Salud.
- Jornadas relativas a Orientación Vocacional dictada por la Lic. Marina Muller.
- Jornadas sobre Integración organizadas por la Dirección de Educación Especial y de Salud de la Pcia. de Bs. As. llevadas a cabo en la UNQUI (Universidad Nacional de

Quilmes).

- Asistencia a curso sobre Sexualidad, Anticoncepción y Prevención del Sida SEDEBA.
- Curso de posgrado “La Evaluación y Reeducción Cognitiva en Discapacidades del Aprendizaje” dictado por el profesor Dr. Jacobo Feldman y su equipo.
- Jornadas de Estimulación Temprana. Instituto de Formación Docente N° 1 – Avellaneda.
- “La importancia del Acompañamiento de los niños durante el desarrollo de la primera Infancia”. Encuentro Distrital de ATDI Dirección Provincia de Inspección General de la Dirección General de Cultura y Educación.
- Asistencia al Workshop ABA 2012, dictado por Steve Ward y Teresa Grimes, organizado por Capacitaciones ABC.
- Seminario de Evaluación y Diagnóstico de niños con TEA, dictado por el profesor Martos Pérez - DELETREA S.L.P.
- Jornadas “Reflexiones sobre el abordaje integral del Maltrato”. “Propuestas de Intervención en Violencias Actuales, Estrategias Preventivas, y “Que denunciamos cuando denunciamos un abuso sexual” Centro PAPMAI, realizadas en UNQUI.
- Jornada de Promoción de la salud de adolescentes, ejes Salud Mental y Educación Dirección General de Educación y Ministerio de Salud Pcia Bs. As.
- Asistencia a Jornadas de la Red “Los Grandes temas de la Psicología”, organizada por la Comisión Jornada de la Red. Col. Psic.de la Pcia Bs. As. Distrito XII.
- “Trabajo en red Articulación Salud- Educación” Instituciones de Salud y Educación Garrahan-Provincias.
- “Nuevo Código Civil, Modificatorias y sus implicancias en nuestra práctica Profesional”, jornada Colegio de Psicólogos Distrito XII Pcia. de Bs. As.
- MEMORIA de la Normalidad a la Enfermedad, Jornada Colegio de Psicólogos Distrito XII Pcia Bs. As.
- “Cuerpo, síntoma y acting en la clínica con adolescentes” Colegio de psicólogos Distrito XII, Pcia. de Bs As.
- Seminario de Actualidades en Neuropsicología – TEORÍA Y PRÁCTICA, dictado por el Dr. Portellano Pérez, TEA Ediciones.
- Jornada Evaluación Neuropsicológica en Preescolares – Fundación de Neuropsicología Clínica.
- Jornada sobre Sexualidad y Discapacidad. Municipalidad de Avellaneda.

- Autismo, Diagnostico y evolución. Catherine Lord Phd. Fundación Brincar.
- Un Enfoque Colectivo y Federal Sobre Salud Mental y Discapacidad. Colegio de Magistrados de Quilmes.

ACTUACIÓN PROFESIONAL

Desde 1996 y hasta la fecha realizo actividades laborales en el área de Educación y Salud.

EDUCACIÓN

Me desempeñé en la modalidad Psicología Comunitaria y Pedagogía Social como Orientadora Educacional y en equipos distritales, en los distintos niveles de la Educación

En modalidad Educación Especial como Asistente Educacional y a cargo del equipo de Estimulación Temprana.

Ejercí la docencia como profesora de materias relacionadas con Psicología y Ciencias de la Educación.

Fui Directora de Escuela Bilingüe en San Salvador de Jujuy de la empresa Minera Aguilar.

SALUD

En los últimos años me desempeño profesionalmente, como Psicóloga, para empresas de salud prepagas y obras sociales bajo la modalidad contractual, y en forma particular para atención de afiliados, niños y adolescentes, adultos y adultos mayores con diversas discapacidades, como GALENO, OSIM, OSMEBA, LUIS PASTEUR, OSDE y SWISS MEDICAL (Prestadora directa) etc. También trabajo interdisciplinariamente con otros profesionales de la salud, formando e integrando equipos de trabajo.

Desde 2011 y hasta la fecha soy Responsable de la Comisión de Discapacidad del Colegio de Psicólogos Distrito XII hasta el año 2023, a partir de 2024 y hasta la fecha continuo en el cargo de Coordinadora, integrando a partir de 2024 la Comisión de Discapacidad Provincial COLPSIBA, disertando y organizando jornadas y encuentros para colegas y profesionales de la salud y la comunidad, en ocasiones invitando a integrantes de otros colegios de Comisiones de discapacidad como el de Abogados y algunos expertos como jefes de servicio del hospital Tobar García.

Realizo supervisiones a colegas y profesionales de la salud sobre Discapacidad

Intervengo en casos de pacientes judicializados, cuando el Juzgado lo requiere.

Participé y fui invitada y expuse en las primeras Jornadas de Salud Mental organizadas por Obra Social Luis Pasteur, presentando una intervención clínica en una niña discapacitada.

Disertante y Asistente al Taller “Diversidad e Inserción escolar” Escuela de

Especialización y Posgrado del Colegio de la Provincia de Bs. As. Distrito XII.

Autora de diversos artículos publicados en libros. y expositora en Jornadas como: “La Importancia de la Intervención Temprana en Autismo”, “TGD-Autismo más allá del diagnóstico el niño”, “Protocolos y Subjetividades” como así también publicaciones en revistas y diarios. Además, participé en programas radiales para hablar sobre Discapacidad.

Distinguida con Mención Especial por la Universidad John F. Kennedy por la cátedra Psicología Clínica.

Expositora como integrante de la Comisión de Discapacidad Provincial (Colpsiba) en el V Congreso Provincial de Psicología. A 40 años de la ley del Ejercicio Profesional 10306.

Con anterioridad me desempeñé como profesional en el Centro de Diagnóstico y Tratamiento Materno Infantil Dr. J. Sábató de Berazategui y Centro Asistencial Dr. Elustondo, dependiente de Salud Mental de la Municipalidad de Quilmes y en Centro Dos, CABA y Consultorios externos de la Clínica del Niño y la Familia de Quilmes.